



Firenze, 27/05/2003

Protocollo: 17540

Rif.: -

Allegati: Planimetria

Alla **Direzione dell'Ufficio delle Dogane di AREZZO**

E, p.c.

All'**Agenzia delle Dogane**
Area Personale, Organizzazione e
Informatica

Al **Comando Provinciale della
Guardia di Finanza di Arezzo**

Alla **Camera di Commercio, Industria, e
Artigianato Agricoltura - Arezzo**

OGGETTO: Decreto del Direttore Regionale delle Dogane per la Toscana che delimita il Circuito Doganale dell'Ufficio delle Dogane di AREZZO.

IL DIRETTORE REGIONALE DELLE DOGANE

Visto il D.P.R. 12/06/72 n°424 concernente il riordinamento delle Dogane della Repubblica e successive modifiche;

Visto l'art. 18 del T.U. delle disposizioni legislative in materia doganale, approvato con D.P.R. 23/01/1973 n°43 e successive modifiche;

Visti gli artt. 3, comma 2°, 4 e 16 del Decreto legislativo 3 febbraio 1993 n° 29 e successive integrazioni e modifiche concernenti l'esercizio dei poteri e le attribuzioni dei Dirigenti generali;

Visto il Decreto legislativo 30/07/1999 n° 300 – emanato in attuazione dell'art. 11 della legge n° 59 del 15/03/97 - e successive integrazioni e modifiche;

Visto il D.M. 28/12/2000 n° 1390 che ha reso esecutive dal 1° gennaio 2001 le Agenzie Fiscali previste dagli artt. 62 a 65 del Decreto legislativo 300/99 sopra citato;

Visto lo Statuto dell'Agenzia delle Dogane, deliberato dal Comitato direttivo il 14/12/2000 ed integrato con delibera del 30/01/2001;

Visto l'art. 7 co. 5 del Regolamento di Amministrazione dell'Agenzia delle Dogane;

Vista la proposta formulata dalla Direzione dell'Ufficio delle Dogane di Arezzo con nota prot. 13957 dell'11/04/2003, sentita la Camera di Commercio, Industria, Artigianato e Agricoltura territorialmente competente, per la determinazione della delimitazione del Circuito doganale della Dogana di Arezzo;

Ravvisata la necessità di procedere alla delimitazione del Circuito doganale;

DECRETA

E' approvata la delimitazione del circuito doganale dell'Ufficio delle Dogane di Arezzo che assume la configurazione risultante nella planimetria che viene allegata al presente decreto e ne costituisce parte integrante.

Copia del presente decreto verrà affissa, in luogo direttamente accessibile al pubblico, presso la sede dell'Ufficio.

Il Direttore Regionale
Mario Venditti

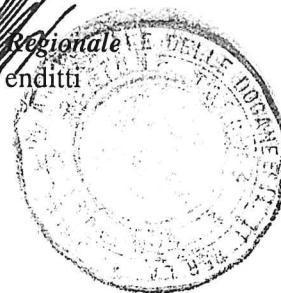

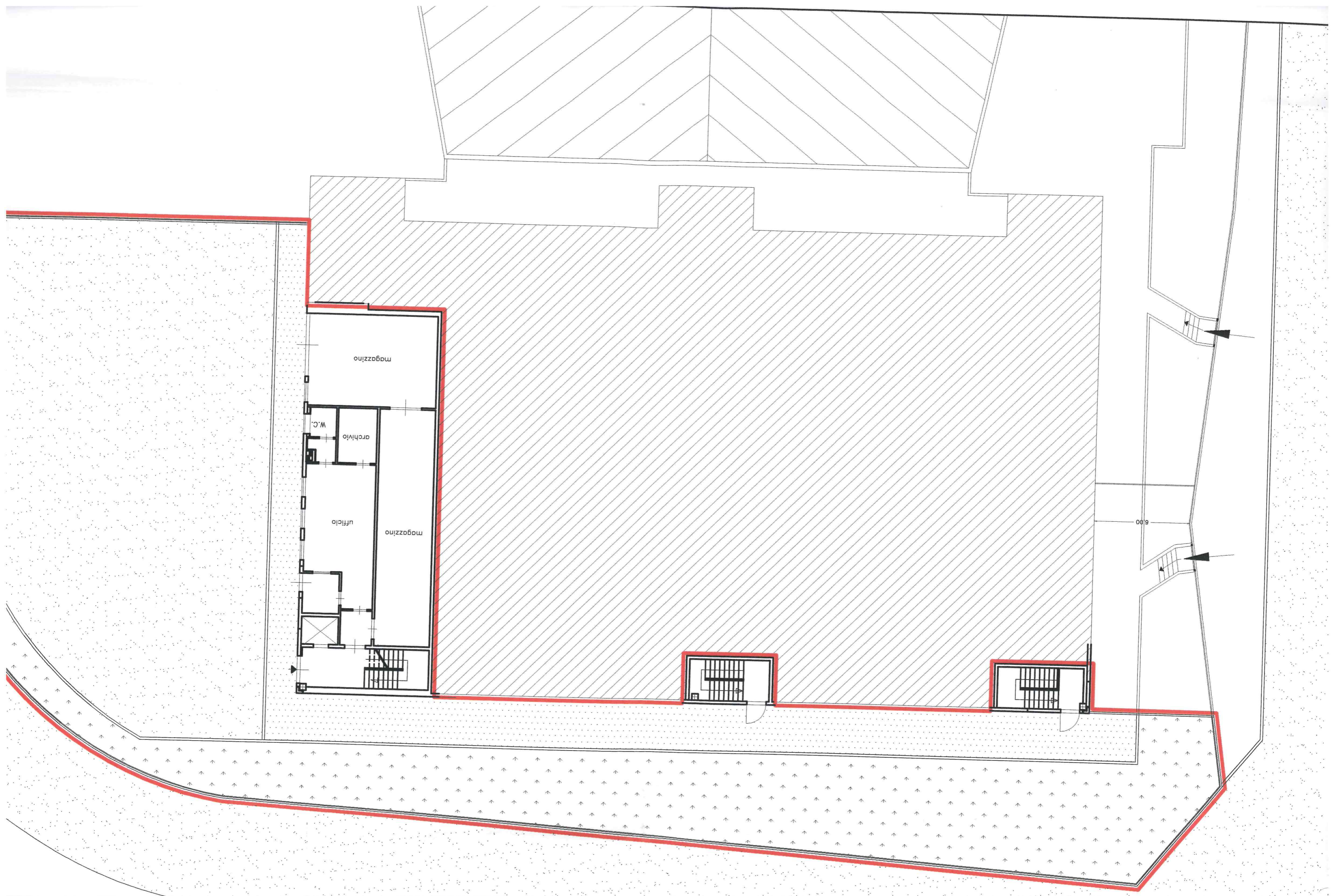

VIA ARTURO CHIARI

