



AGENZIA DELLE DOGANE E DEI MONOPOLI

DIREZIONE REGIONALE PER LA SICILIA PALERMO

Prot. n. 5514/R.U.

IL DIRETTORE REGIONALE

- **Visto** il Decreto Legislativo 30 luglio 1999, n. 300;
- **Visto** il D.M. n. 1390 del 28 dicembre 2000, che ha reso esecutive, a decorrere dal 1° gennaio 2001, le Agenzie Fiscali previste dagli articoli dal 62 al 65 del citato decreto legislativo 30 luglio 1999, n. 300;
- **Visto** il D.P.R. 12 giugno 1972, n. 424 concernente il riordinamento delle Dogane della Repubblica e successive modificazioni;
- **Visti** gli articoli 17 e 18 del Testo Unico delle disposizioni legislative in materia doganale, approvato con D.P.R. 23 gennaio 1973 n. 43 e successive modificazioni ed integrazioni;
- **Vista** la Determinazione Direttoriale n. 1788/UD del 10 ottobre 2002 concernente l'istituzione e l'attivazione dell'Ufficio delle Dogane di **Porto Empedocle** e le Sezioni Operative Territoriali dipendenti;
- **Vista** la nota prot. n. 14899 del 14.12.2007 con la quale l'Area Centrale Gestione Tributi e Rapporti con gli Utenti ha individuato nel Direttore Regionale l'organo competente ad adottare il provvedimento di delimitazione del circuito doganale su proposta del direttore dell'Ufficio delle Dogane interessato;
- **Visto** il provvedimento prot. n. 4529/R.I. del 09/12/2010, emesso dall'Ufficio delle dogane di Porto Empedocle, con il quale si è provveduto ai sensi dell'art.17 del TULD, alla determinazione dello spazio doganale della SOT di Sciacca
- **Vista** la Determinazione dell'Ufficio delle Dogane di Porto Empedocle prot. n. 5700/RU del 24/06/2013 contenente la proposta di modifica del circuito doganale della SOT di Sciacca;

DIREZIONE REGIONALE PER LA SICILIA PALERMO
AREA PROCEDURE E CONTROLLI SETTORE DOGANE

- **Visto** il parere favorevole della CCIAA di Agrigento, fornito con nota prot. n. 15573 dell'08/06/2007 ed estrinsecato con la formulazione del "Visto si concorda" apposto e sottoscritto sull' allegata planimetria;
- **Ravvisata** la necessità di individuare lo spazio e il circuito doganale della **Sezione Operativa Territoriale di Sciacca**;

ADOTTA LA SEGUENTE DETERMINAZIONE

Art. 1

È approvato il circuito doganale della **SOT di Sciacca**, costituito dall'area individuata con strisce oblique di colore blu nella planimetria allegata che fa parte del presente atto.

L'area suddetta interamente localizzata all'interno del porto di Sciacca ha la seguente consistenza: Banchina San Pietro, Via Colombo, Banchina San Paolo, Molo Interno di levante e dal Molo Esterno di levante.

Art. 2

Il circuito doganale di cui all'art.1 comprende i depositi di prodotti energetici come descritti nella proposta di determinazione di cui alla nota n.5700/RU del 24/06/2013 del Direttore dell'Ufficio delle dogane di Porto Empedocle ed evidenziata nell'allegata planimetria.

Art. 3

Copia della presente sarà affissa presso della **SOT di Sciacca**.

e.f.

Palermo, 13 MAR. 2014

IL Direttore Regionale

Dr. Giuseppe Napoleoni

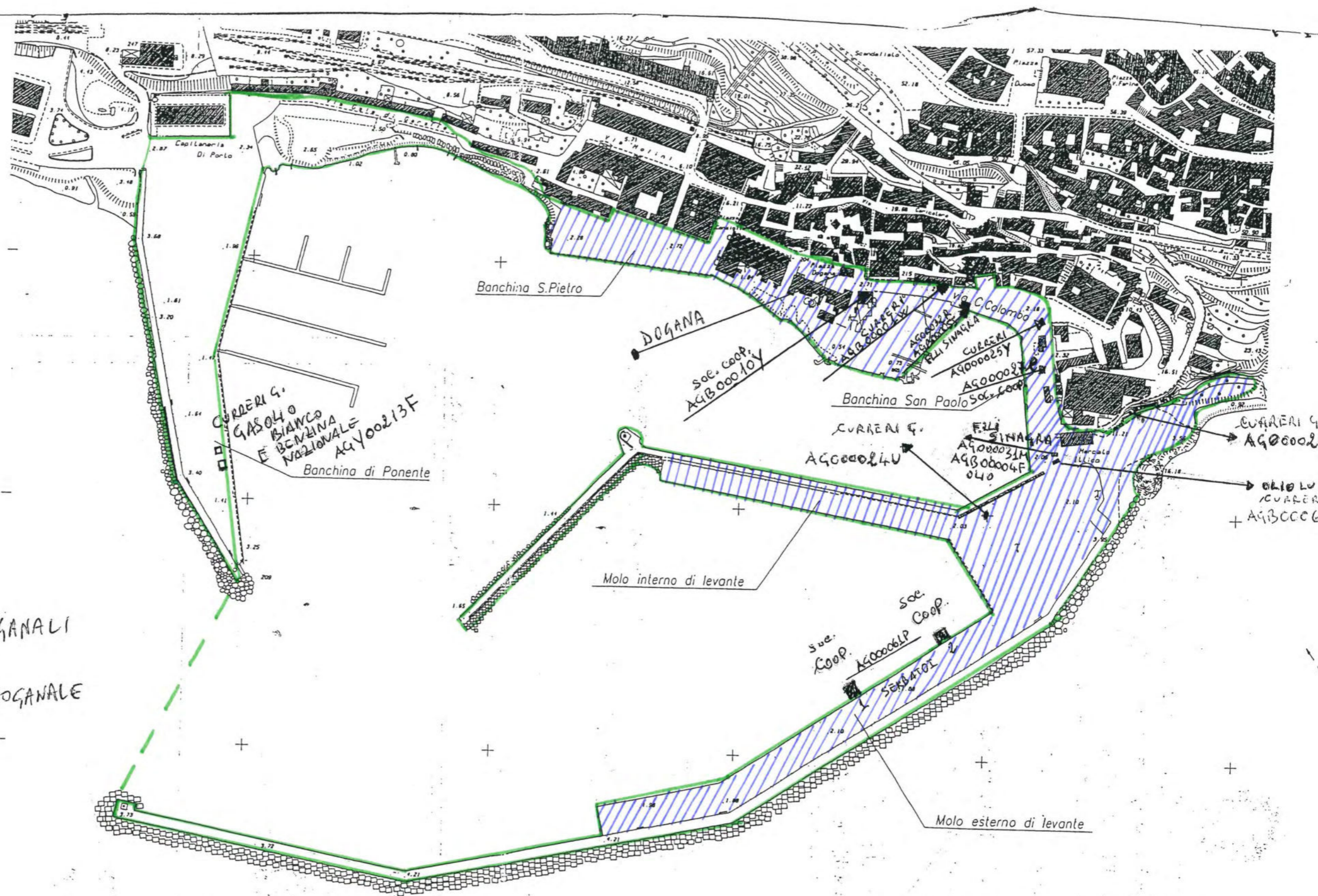

SCIACCA

- SPAZI DOGANALI
- CIRCUITO DOGANALE

AGENZIA DELLE DOGANE N° 1
 Direttore dell'Ufficio
 Dott. Enzo Spoto

CAMERA DI COMMERCIO
 SCIACCA

PLANIMETRIA GENERALE
 Scala 1:4000

N° 12 Depositi Prodotto Agroliv.
 N° 1 GASOLIO BIANCO E BENZINA NAZIONALE