



**AGENZIA DELLE DOGANE  
E DEI MONOPOLI**

**DIREZIONE REGIONALE PER LA SICILIA PALERMO**

Prot. 2564/R. n.

**IL DIRETTORE REGIONALE**

- **Visto** il Decreto Legislativo 30 luglio 1999, n. 300;
- **Visto** il D.M. n. 1390 del 28 dicembre 2000, che ha reso esecutive, a decorrere dal 1° gennaio 2001, le Agenzie Fiscali previste dagli articoli dal 62 al 65 del citato decreto legislativo 30 luglio 1999, n. 300;
- **Visto** il D.P.R. 12 giugno 1972, n. 424 concernente il riordinamento delle Dogane della Repubblica e successive modificazioni;
- **Visti** gli articoli 17 e 18 del Testo Unico delle disposizioni legislative in materia doganale, approvato con D.P.R. 23 gennaio 1973 n. 43 e successive modificazioni ed integrazioni;
- **Vista** le Determinazioni Direttoriali nn. 1840/UD del 17 dicembre 2006 e 83248/R.U. del 23 giugno 2010 riguardanti l'istituzione e l'attivazione in via sperimentale e poi definitiva dell'Ufficio delle Dogane di Palermo nonché delle relative Sezioni operative territoriali di: Aeroporto di Punta Raisi, Termini Imerese e della Sezione operativa del Laboratorio chimico di Palermo;
- **Visto** il provvedimento prot. n. 5820/R.U. del 16 dicembre 2014, emesso dal Direttore dell'Ufficio delle dogane di Palermo, con il quale si è provveduto ai sensi dell'art.17 del TULD, alla determinazione dello spazio doganale della S.O.T. di Punta Raisi presso l'Aeroporto Falcone/Borsellino di Palermo e alla proposta di determinazione del circuito doganale del medesimo Ufficio, inviata con nota prot. 27304/R.U. del 16 dicembre 2014 e integrata con successiva nota prot. n.8088 del 15/4/2015;
- **Vista** la nota prot. n. 14899 del 14.12.2007 con la quale l'Area Centrale Gestione Tributi e Rapporti con gli Utenti ha individuato nel Direttore Regionale l'organo competente ad adottare il provvedimento di delimitazione del circuito doganale su proposta del direttore dell'Ufficio delle Dogane interessato;

DIREZIONE REGIONALE PER LA SICILIA PALERMO

AREA PROCEDURE E CONTROLLI SETTORE DOGANE

90143 Palermo, Via F.sco Crispi, 143/145 - Telefono 091 6071611 - Fax 091 6071645 -e-mail: drd.sicilia.dogane@agenziadogane.it

- **Considerato** il “Visto si approva” apposto e sottoscritto dal Segretario generale della Camera di commercio, industria, artigianato e agricoltura di Palermo sull’ allegata planimetria del 16 dicembre 2014;
- **Ravvisata** la necessità di procedere alla definizione degli spazi e del circuito doganale dell’Ufficio delle Dogane di Palermo, al fine di renderlo adeguato alle esigenze operative dell’Ufficio di che trattasi;

## **ADOTTA LA SEGUENTE DETERMINAZIONE**

### **Art. 1**

È approvato il circuito doganale della **S.O.T. di Punta Raisi** presso l’Aeroporto civile Falcone/Borsellino in Cinisi (PA), comprendente l’area evidenziata sull’ allegata planimetria con velatura blu e delimitata con linea di eguale colore, che costituisce parte integrante del presente atto, coincidente con lo spazio doganale.

### **Art. 2**

Gli uffici doganali della S.O.T. sono ubicati nei seguenti tre livelli aeroportuali:

- 1° livello presso la sala arrivi internazionali;
- 2° livello presso la sala check in;
- 3° livello presso la sala imbarchi extra Schengen.

### **Art.3**

All’interno dello spazio doganale è localizzato il deposito di carburanti gestito dalla Ditta Skytanking.

In prossimità del varco merci è ubicato un magazzino di temporanea custodia merci estere della GESAP gestito dalla Ditta XP, xpress holding, che si occupa della presentazione delle dichiarazioni doganali di importazione e di transito.

Il controllo delle merci in entrata e in uscita dal magazzino è delegato ai militari della Guardia di Finanza.

Nelle attività di controllo i funzionari doganali, oltre alla collaborazione dei militari della Guardia di Finanza, si avvalgono anche della collaborazione dei componenti del Corpo forestale dello Stato, limitatamente alla materia disciplinata dalla Convenzione CITES.



**Art. 4**

Copia della presente sarà affissa presso la Sede della Sezione operativa territoriale di Punta Raisi presso l'Aeroporto civile Falcone Borsellino Cinisi (PA) in luogo accessibile al pubblico e pubblicata sul sito dell'Agenzia delle Dogane.

Palermo, 30/6/15

*Il Direttore Regionale*

Dr. Giuseppe Napoleoni

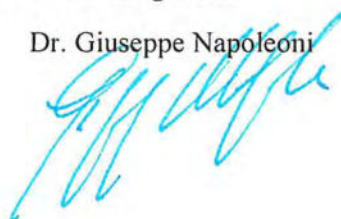

TERMINAL PRIMO LIVELLO PLANIMETRIA GENERALE

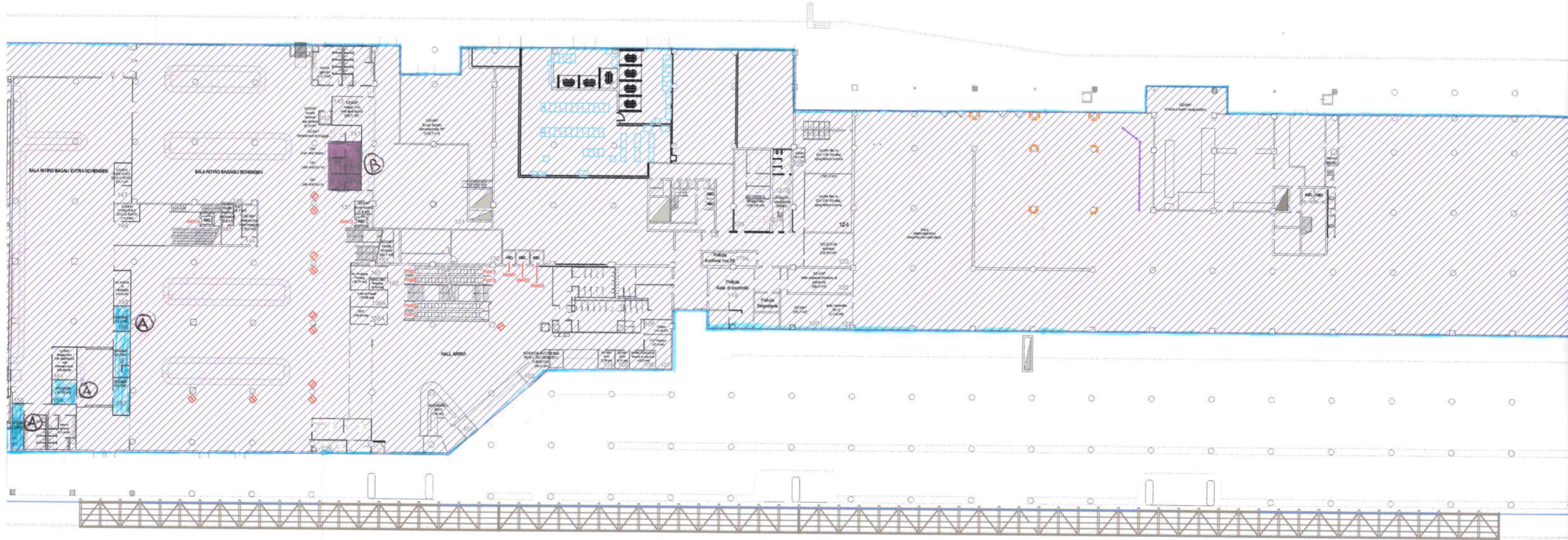

TERMINAL - PRIMO LIVELLO

Palermo, 16 dicembre 2014

Il Direttore dell'Ufficio  
 Dr.ssa Lucilla Cassarino  
*Lucilla Cassarino*  
 UFFICIO DOGANE PALERMO  
 16.12.14

(A) uffici doganali  
 (B) deposito bagagli esteri "lost"

DOGANE DI PALERMO  
DI PUNTA RAIS,  
CIRCUITO DOGANALE

### TERMINAL SECONDO LIVELLO PLANIMETRIA GENERALE

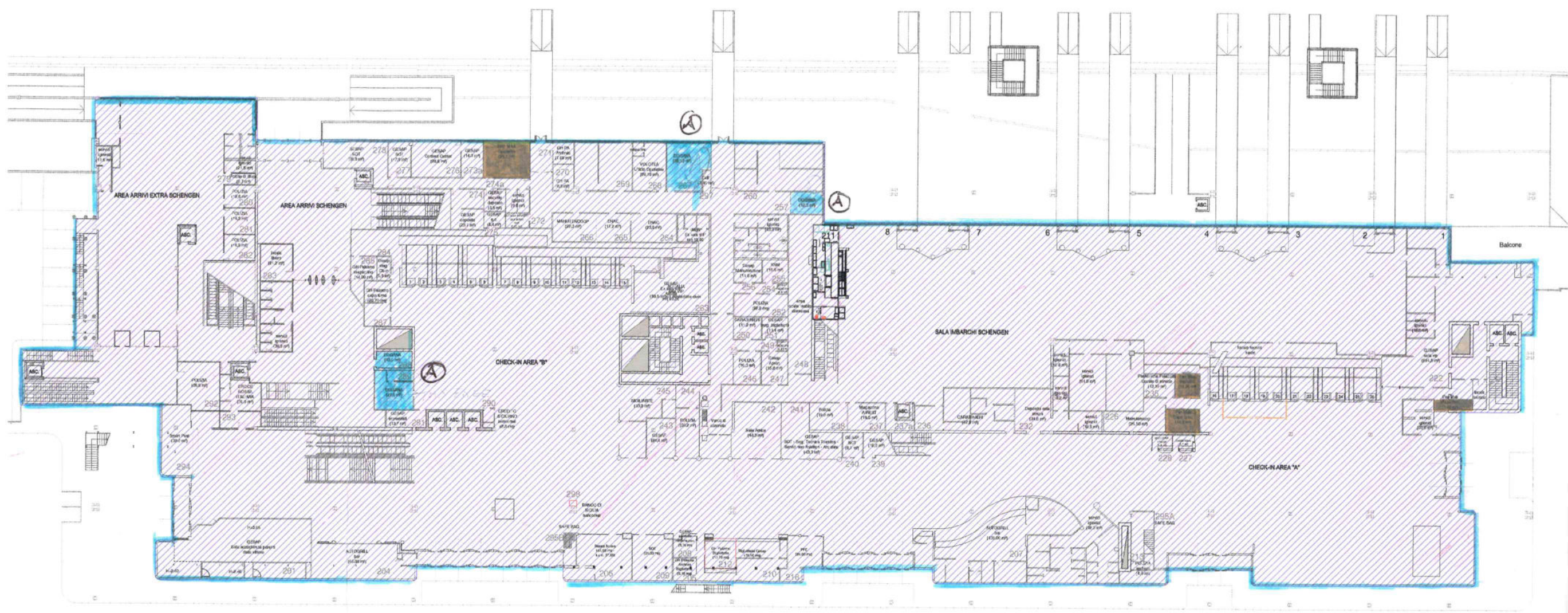

E DI PALERMO  
TA RAIS,  
SOGNA CO

# TERMINAL TERZO LIVELLO PLANIMETRIA GENERALE

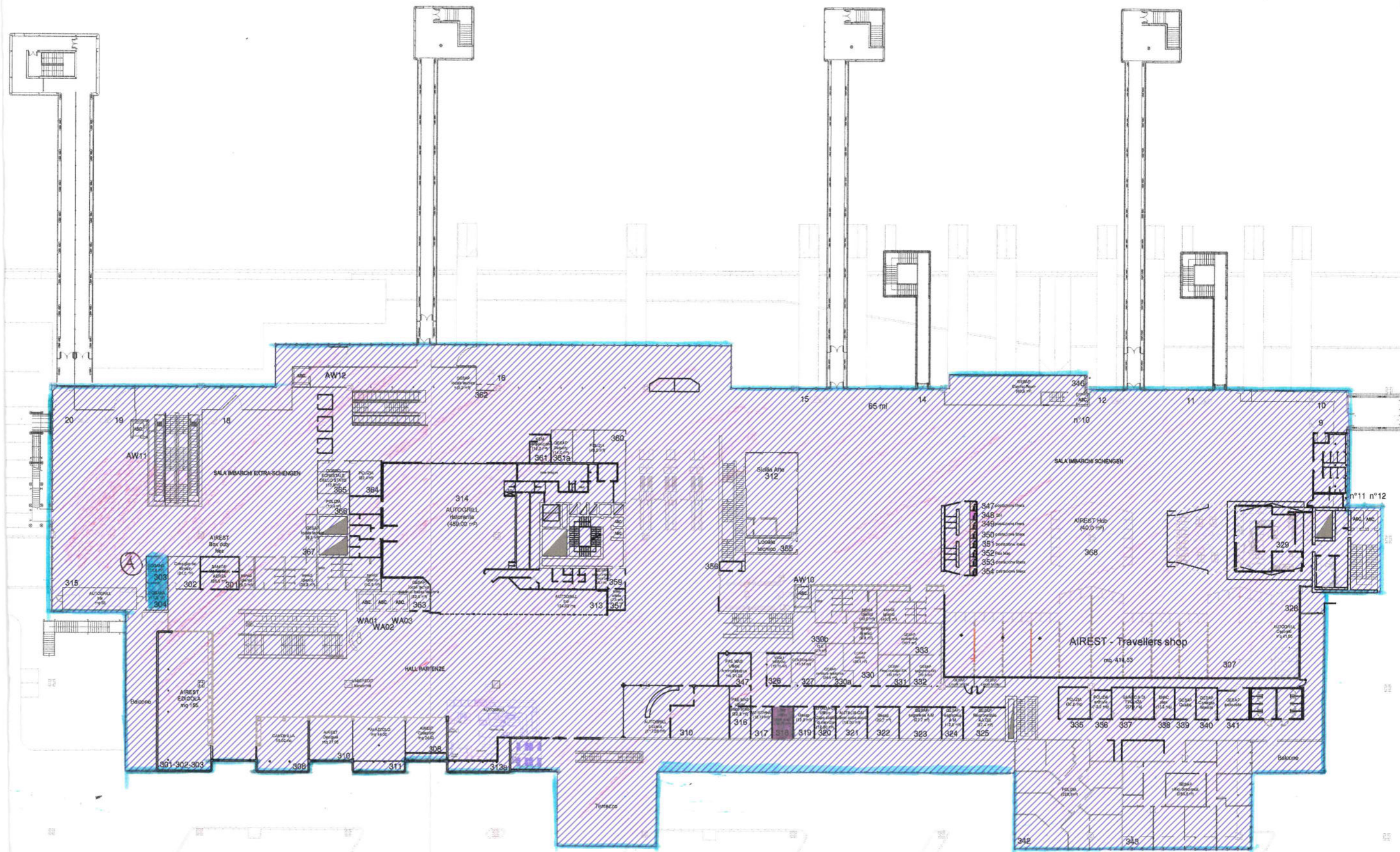

TERMINAL - TERZO LIVELLO