

AGENZIA  
DOGANE  
MONOPOLI

Protocollo: 3043/RI

Direzione Interregionale Toscana  
Sardegna e Umbria

Firenze, 14.12.2018

### IL DIRETTORE INTERREGIONALE

Visto l'art. 18 del T.U. delle disposizioni legislative in materia doganale, approvato con D.P.R. 23/01/1973 n°43 e successive modifiche;

Visto il Decreto legislativo 30/07/1999 n° 300 – emanato in attuazione dell'art. 11 della legge n° 59 del 15/03/97 - e successive integrazioni e modifiche;

Visto il D.M. 28/12/2000 n° 1390 che ha reso esecutive dal 1° gennaio 2001 le Agenzie Fiscali previste dagli artt. 62 a 65 del Decreto legislativo 300/99 sopra citato;

Visti gli artt. 4, 15 e 16 del Decreto legislativo 30 marzo 2001 n.165 e successive integrazioni concernenti l'esercizio dei poteri e le attribuzioni dei Dirigenti generali;

Visto lo Statuto dell'Agenzia delle Dogane e dei Monopoli, deliberato dal Comitato di Gestione in data 28 febbraio 2018 coordinato con le modifiche approvate nella seduta del Comitato di Gestione del 17 aprile 2018;

Visto il Regolamento di Amministrazione dell'Agenzia delle Dogane e dei Monopoli;

Vista la Determinazione prot. n. 36644 del 23.12.2010 della Direzione Centrale Personale e Organizzazione con cui è stata attivata la Direzione Interregionale per la Toscana, Sardegna e Umbria, il cui funzionamento è stato regolato con Determinazione prot. n. 27804 del 09.11.2010;

Vista la nota prot. 14899 del 14.12.2007 con la quale la Centrale Area Gestione Tributi e Rapporti con gli Utenti ha individuato nel Direttore regionale l'organo competente ad adottare il provvedimento di delimitazione del circuito doganale su proposta del Direttore dell'Ufficio delle Dogane interessato;

Vista la proposta formulata dal Direttore dell'Ufficio delle Dogane di Perugia con nota prot. n. 18651 dell'11.10.2018;

Visto il parere favorevole espresso dalla Giunta della Camera di Commercio Industria Agricoltura e Artigianato di Terni, con delibera n. 24 del 29.05.2018, comunicato con nota prot. n. 3679 del 07.06.2018;

Ravvisata la necessità di procedere alla modifica del Circuito doganale;

### **DECRETA**

la variazione del circuito doganale della "Sezione Operativa Territoriale di Terni", che assume la configurazione risultante nella planimetria allegata al presente decreto.

Il presente provvedimento sostituisce gli atti precedenti.

Copia del presente decreto verrà affissa, in luogo direttamente accessibile al pubblico, presso la sede dell'Ufficio.

Giuseppe Napoleoni



PANINETRIA N°2

Piattaforma logistica Terni - Narni

Scala 1:1.000



DIREZIONE INTERREGIONALE PER LA TOSCANA,  
LA SARDEGNA E L'UMBRIA  
Via G. B. FOGGINI N.18 50142 FIRENZE

Allegato a Provvedimento

Prot. n. 3043 R1 - 14/12/2018

IL DIRETTORE INTERREGIONALE

Dott. Giuseppe Nappioni

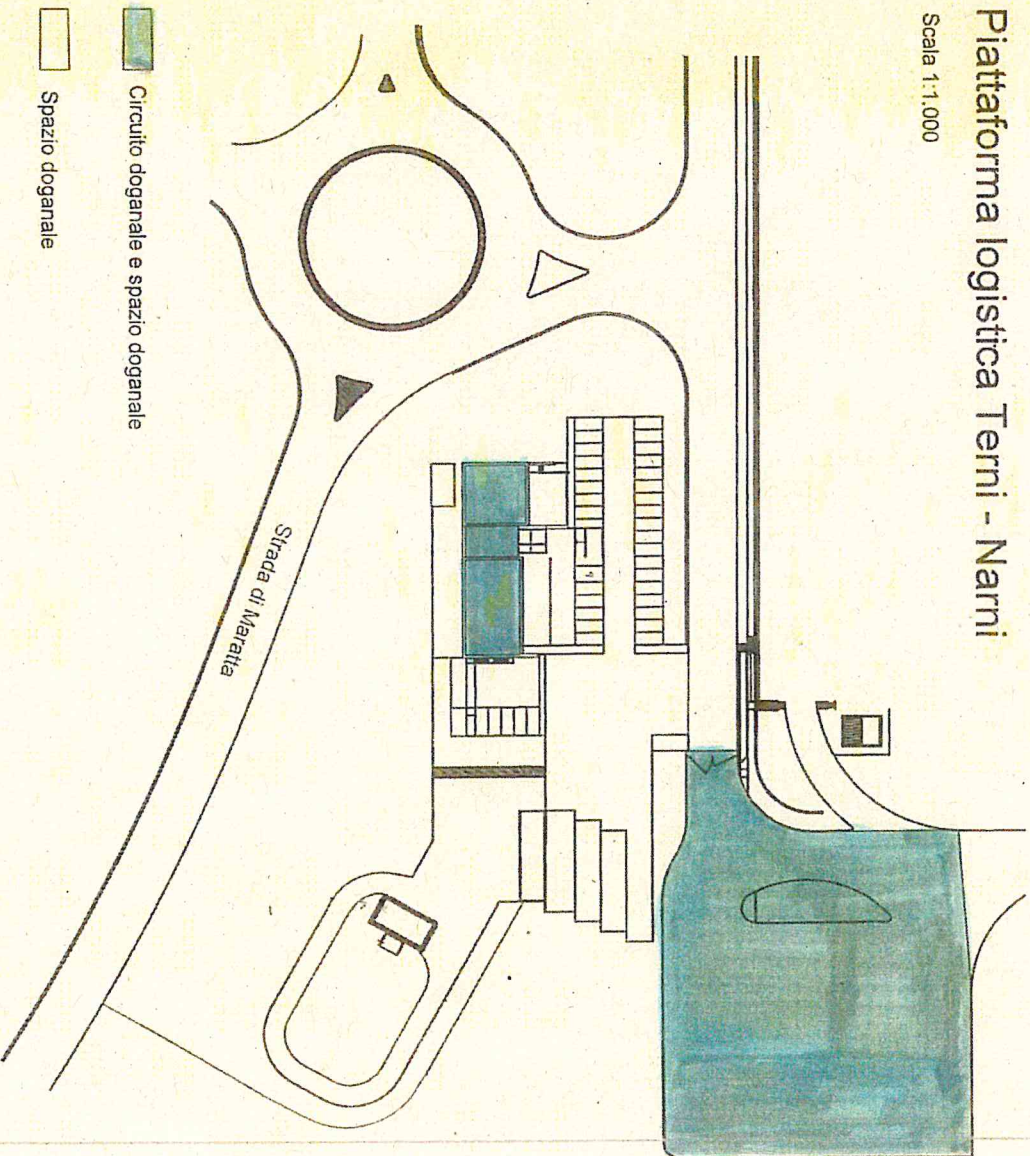

Circuito doganale e spazio doganale

Spazio doganale

Il Direttore

Dott. Davide Bellosi



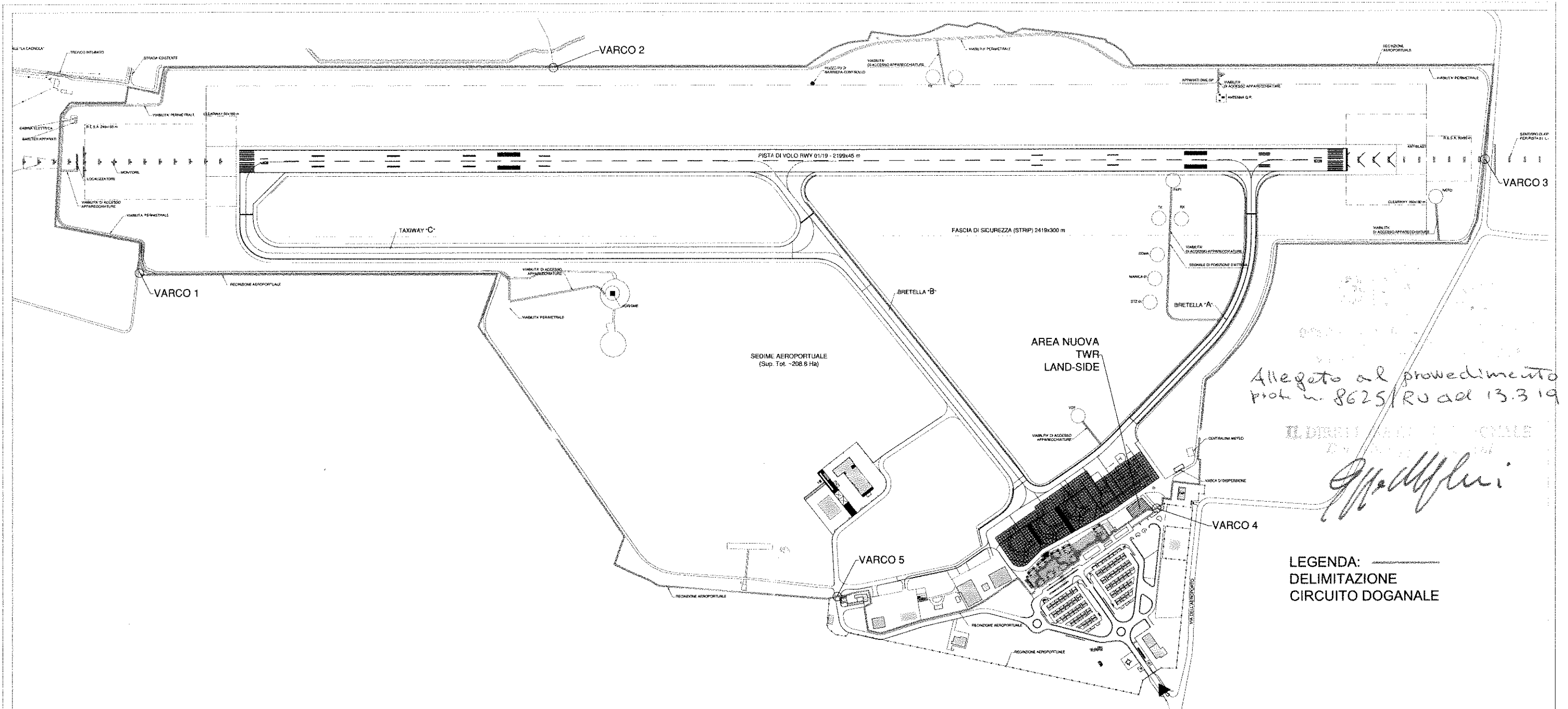

Pianta Terminal  
Configurazione Futura

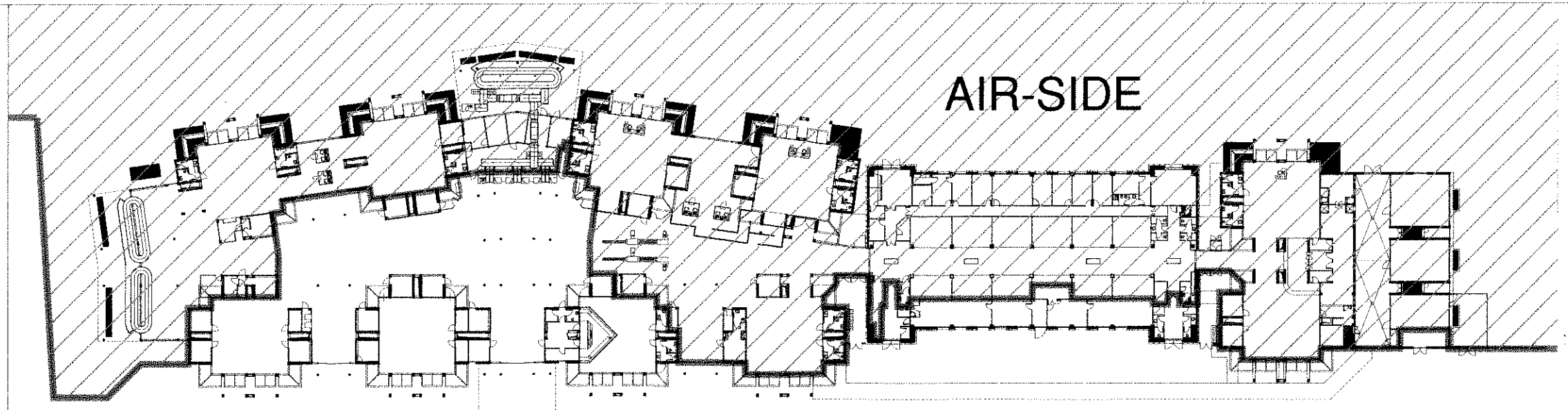

AIR-SIDE