



ADM

AGENZIA DELLE DOGANE E DEI MONOPOLI

DT II - LIGURIA, PIEMONTE E VALLE D'AOSTA

Ufficio Affari Generali

Sezione Dogane

Prot.: *come da segnatura*

IL DIRETTORE INTERREGIONALE

Visto il Decreto Legislativo n. 300 del 30 luglio 1999;

Visto il D.P.R. n. 43 del 23 gennaio 1973 – Testo Unico delle Leggi Doganali – e, in particolare, l'articolo 17 “Spazi doganali” e l'articolo 18 “Carico e scarico delle merci. Circuito doganale”;

Vista la Determinazione direttoriale del 22 luglio 2005 con la quale è stato istituito ed attivato, con decorrenza 1 settembre 2005, l'Ufficio delle Dogane di Cuneo;

Vista la nota prot. 14899 del 14.12.2007 con la quale la ex Area Centrale Gestione Tributi e Rapporti con gli Utenti ha individuato nel Direttore Regionale l'organo competente ad adottare il provvedimento di delimitazione del circuito doganale su proposta del Direttore dell'Ufficio interessato;

Visto il provvedimento di determina del circuito doganale dell'aeroporto di Cuneo/Levaldigi prot. 16199/RU del 10 maggio 2023 del Direttore Interregionale della Liguria, Piemonte e Valle d'Aosta;

Considerata la necessità di procedere ad una modifica della delimitazione del circuito doganale in essere presso l'aeroporto di Cuneo/Levaldigi, adeguandolo alla situazione attuale, in relazione ai lavori di miglioramento dei livelli di servizio al passeggero che hanno interessato sia il piano terra con l'ampliamento e la redistribuzione degli spazi lato partenze (controlli sicurezza, dogana e guardia di finanza) sia il primo piano con l'ampliamento delle aree destinate alla sala di attesa e alla ristorazione, anche a seguito dei rilevati elevati da ENAC a GEAC S.p.A. in data 13 aprile 2023;

Vista la determinazione prot. 20917/RU del 20 agosto 2024 dell'Ufficio delle Dogane di Cuneo con la quale sono stati delimitati gli spazi doganali presso l'aeroporto di Cuneo/Levaldigi, ai sensi dell'art. 17 del TULD;

Valutata la proposta di delimitazione del circuito doganale presso l'aeroporto di Cuneo/Levaldigi formulata dal Direttore dell'Ufficio delle Dogane di Cuneo con nota prot. 20935/RU del 20 agosto 2024 acquisita agli atti di questa Direzione con prot. 3292/RU del 2 febbraio 2023;

16126 GENOVA, Via Rubattino, 4 - Telefono +39 0108541153
10134 TORINO, Corso Sebastopoli, 3 - Telefono +390110369151

Pec: dir.liguria-piemonte-valledaosta@pec.adm.gov.it – e-mail dir.liguria-piemonte-valledaosta.dogane-accise@adm.gov.it

ADM.DGDR0018.REGISTRO UFFICIALE.0030285.02-09-2024-U



ADM

AGENZIA DELLE DOGANE E DEI MONOPOLI

DT II - LIGURIA, PIEMONTE E VALLE D'AOSTA

Ufficio Affari Generali

Sezione Dogane

Tenuto conto del “Visto si concorda” apposto e sottoscritto dal Segretario Generale della CCIAA di Cuneo sulla planimetria in data 8 agosto 2024;

Ravvisati i requisiti di idoneità e congruità;

ASSUME LA SEGUENTE DETERMINAZIONE

Art. 1

È delimitato il circuito doganale, coincidente con gli spazi doganali individuati all'interno dell'aeroporto di Cuneo/Levaldigi, nella competenza dell'Ufficio delle Dogane di Cuneo, costituiti dalle aree del perimetro/spazio doganale evidenziato graficamente e delimitato con linea “spinata” di colore rosso nelle planimetrie che costituiscono parte integrante del presente provvedimento¹.

Art. 2

Copia della presente determinazione sarà affissa presso l'Ufficio delle Dogane di Cuneo e presso la sede dell'aeroporto di Cuneo/Levaldigi e sarà pubblicata sul sito dell'Agenzia delle Dogane e dei Monopoli.

IL DIRETTORE TERRITORIALE

ANDREA M. ZUCCHINI

firmato digitalmente

Visto: Il Dirigente dell'Ufficio

Davide Aimar

Firmato digitalmente

¹ Le copie cartacee delle planimetrie, corredate del “Visto si concorda” apposto e sottoscritto dal Segretario Generale della CCIAA di Cuneo e del Visto apposto e sottoscritto del Direttore Territoriale della DT II Liguria, Piemonte e Valle D'Aosta, sono custodite agli atti presso l'Ufficio delle Dogane di Cuneo e presso gli uffici della Direzione Territoriale Liguria Piemonte e Valle D'Aosta.


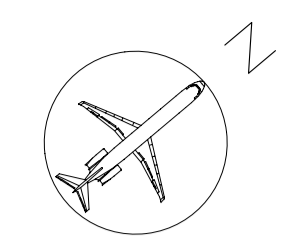

- 1 Aerostazione
- 2 Torre di controllo
- 3 Cabina enel
- 4 118
- 5 Uffici uomini rampa
- 6 Hangar automezzi
- 7 Caserma V.V.F.
- 8 Container
- 9
- 10 Locali tecnici
- 11 Hangar
- 12 Hangar
- 13 Hangar
- 14 Hangar

- LEGENDA**
- airside
 - landside
 - perimetro doganale
 - perimetro aeroportuale

Comune
 Regione Piemonte
 Provincia di Cuneo
 Comune di Savigliano - Fossano

AEROPORTO "MILANO" Cuneo - Levaldigi (LIMZ)

Tecnico
 dott. Ing. Alessandro Caddia

Programma di Sicurezza Aeroportuale
Piano di Emergenza Aeroportuale

planimetria aree sterili
 Scala 1:2.000

ESAC - Levalep 20/2023
T 107

allegato
 livello progetto: as built
 20.08.2013
 aggiornamento 01 data 20.05.2024
 Oggetto
 aggiornamento 02 data 11.06.2024
 Oggetto
 aggiornamento 03 data 19.06.2024
 Oggetto
 aggiornamento 04 data 17.07.2024
 Oggetto

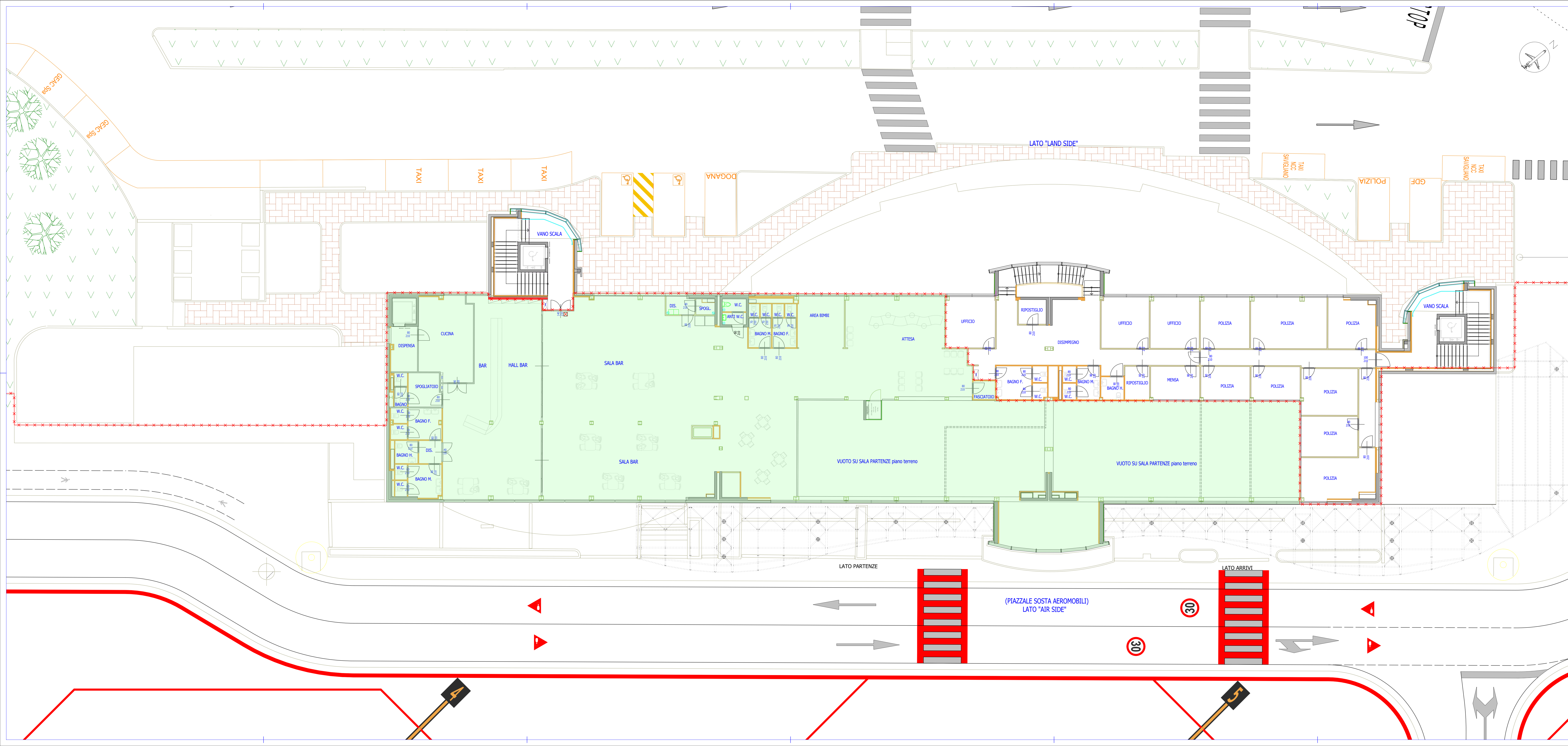

- LEGENDA**
- area sterile
 - perimetro doganale
 - porta allarmata e videosorvegliata

Comittente
AEROPORTO CUNEO
 AEROPORTO "Alpi del Mare"
 Cuneo - Levaldigi (LIMZ)

Repubblica Italiana
 Ministero delle Infrastrutture e dei Trasporti
 ENAC - ENTE NAZIONALE AVIAZIONE CIVILE

Regione Piemonte
 Provincia di Cuneo
 Comune di
 Savigliano - Fossano

Programma di Sicurezza Aeroportuale
Piano di Emergenza Aeroportuale

terminal passeggeri
planimetria aree sterili
- piano primo -
 Scala 1:100

GEAC Levaldigi 26/2023
Tavola T 102
 allegato
 livello progetto: as built
 20.08.2013
 aggiornamento 01 data 20.05.2024
 Oggetto
 aggiornamento 02 data 11.06.2024
 Oggetto
 aggiornamento 03 data 17.07.2024
 Oggetto
 aggiornamento data
 Oggetto

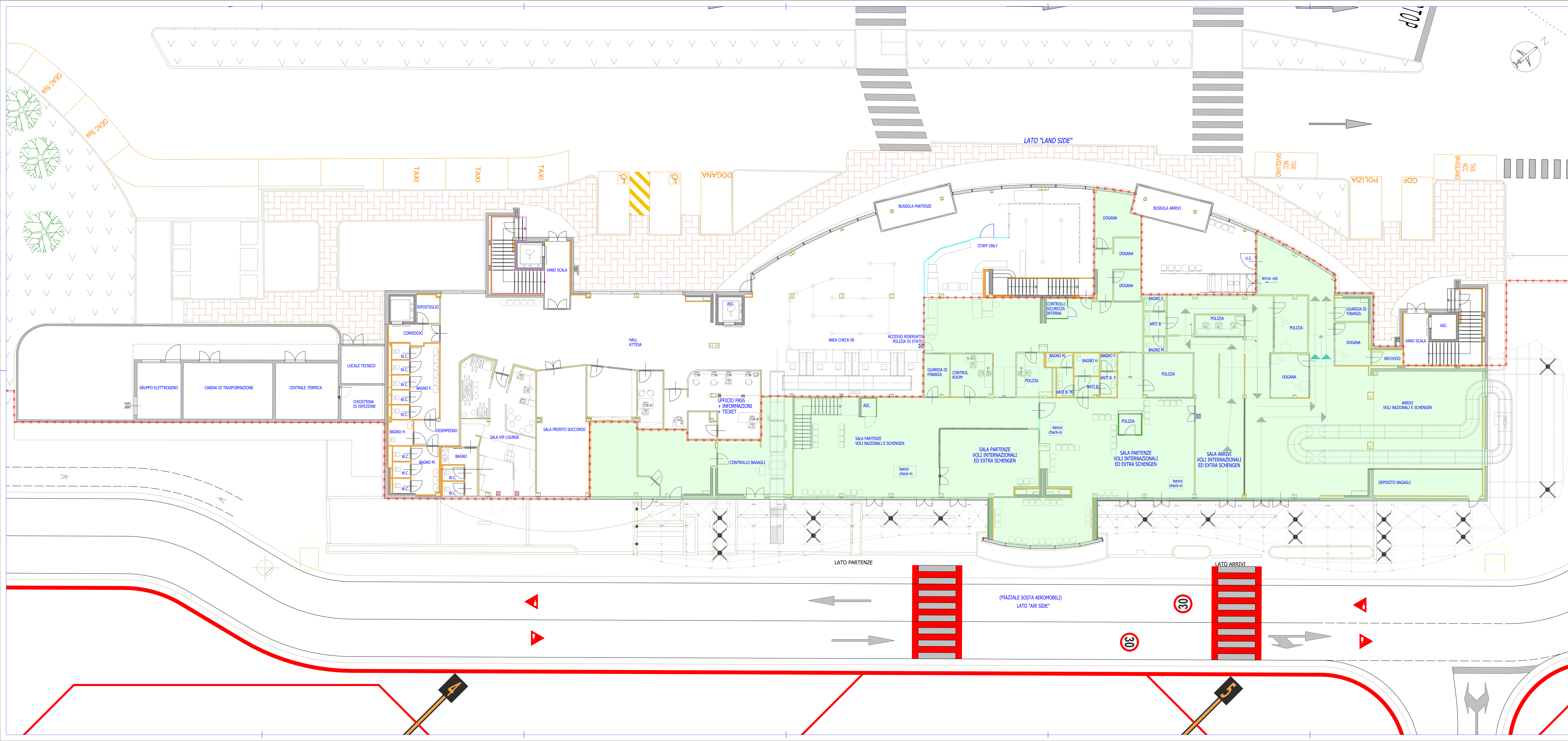

- LEGENDA**
- area sterile
 - perimetro doganale
 - porta chiusa
 - porta allarmata e videosorvegliata

Comittente





AEROPORTO CUNEO
 AEROPORTO "Alpi del Mare"
 Cuneo - Levaldigi (CUNZ)

Tecnico
dot. Ing. Alessandro Cadda

**Programma di
 Sicurezza Aeroportuale
 Piano di Emergenza
 Aeroportuale**

**terminal passeggeri
 planimetria aree sterili
 - piano terreno -
 Scala 1:100**

GEAC Levaldigi 26/2023

Tavola T 101

allegato

livello progetto: as built

20.08.2013

aggiornamento 06 data 20.05.2024

aggiornamento 07 data 28.05.2024

aggiornamento 08 data 11.06.2024

aggiornamento 09 data 17.07.2024